

Mengeluarkan mesin dari kemasan dan memeriksa komponennya

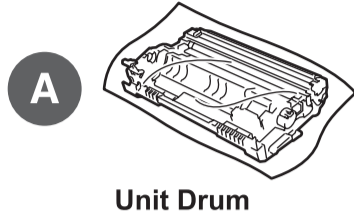

Kabel Line Telepon
(Untuk model MFC)

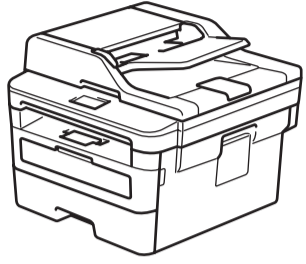

Kabel Daya AC
(untuk model tertentu saja)



CD Driver Brother

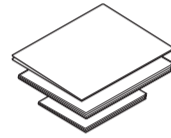

Panduan Cepat
Panduan Referensi (untuk model tertentu saja)
Panduan Keselamatan Produk



Lihat Video FAQs (Tanya Jawab Video) kami untuk mendapatkan bantuan tentang mengatur mesin Brother Anda:
support.brother.com/videos.

Fungsi	: Cetak, Salin, Pindai (1 2), Fax (1)
Resolusi Cetak	: 600 x 600 dpi, HQ 1,200 dpi (2,400 x 600) quality, 1,200 x 1,200 dpi
Kecepatan Print	: 34/36ppm (Cetak Hitam Putih A4/Letter)
Ukuran Kertas Cetak	: A4, Letter, A5, A5 (Long Edge), A6, Executive, Legal, Folio, Mexico Legal, India Legal
Sumber Koneksi	: USB, LAN, WLAN
Daya	: 42Watt (mode siap)
Dimensi Mesin	: 410mm x 398,5mm x 318,5mm
Berat Mesin	: 12 Kg (1), 11,8 Kg (2)
	1 MFC-B7715DW, 2 DCP-B7535DW, 3 DCP-B7500D

CATATAN:

- Komponen yang disertakan dalam kotak kemasan mungkin berbeda tergantung negara Anda.
- Koneksi antarmuka yang tersedia berbeda tergantung modelnya.
- Anda harus membeli kabel antarmuka yang benar jika Anda memerlukannya.

Kabel USB

Kami merekomendasikan penggunaan kabel USB 2.0 (Jenis A/B) yang panjangnya tidak lebih dari 2 meter.

Kabel jaringan

Gunakan kabel pasangan berpilin (twisted-pair) (atau lebih tinggi) Kategori 5 straight-through.

Amankan Akses Jaringan

Kata sandi standar mesin Anda tertera pada label di belakang mesin (diawali dengan "Pwd").

Sebaiknya ubah kata sandi untuk melindungi mesin Anda dari akses yang tidak sah.

- Ilustrasi di *Panduan Cepat* ini menunjukkan MFC-B7715DW.

1 Melepaskan bahan kemasan dan memasang unit drum dan rakitan kartrid toner

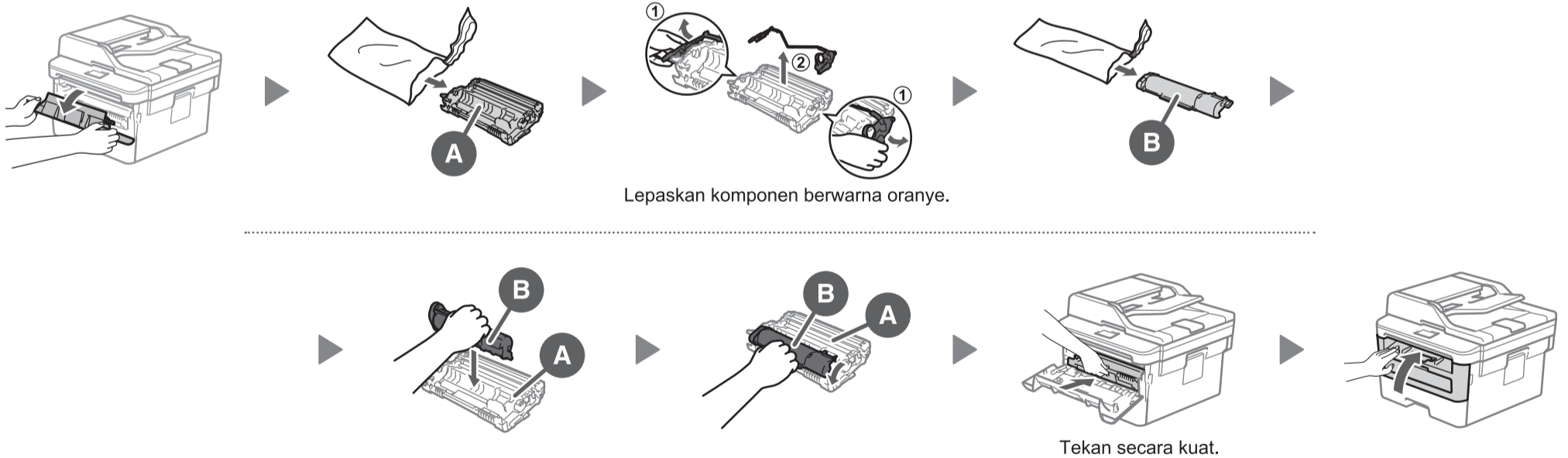

2 Memasukkan kertas ke dalam baki kertas



3 Sambungkan kabel daya, lalu nyalakan mesinnya

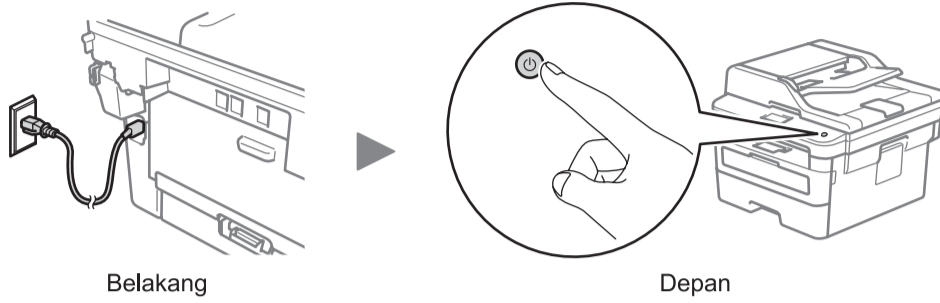

4 Pilih negara/bahasa Anda (Pengaturan awal saja)

Setelah menyalakan mesin, Anda mungkin diminta untuk menetapkan negara atau bahasa (tergantung pada mesin Anda). Jika perlu, ikuti petunjuk di layar.

5 Pilih bahasa Anda (jika perlu)

1. (untuk model-model DCP)
 - a. Tekan **Menu**.
 - b. Tekan ▲ atau ▼ untuk menampilkan [Initial Setup] (Pngtrn Awal), lalu tekan **OK**.
 - c. Tekan ▲ atau ▼ untuk menampilkan [Local Language] (Bahasa Lokal), lalu tekan **OK**.

(untuk model MFC) Tekan **Menu, 0, 0**.
2. Tekan ▲ atau ▼ untuk memilih bahasa Anda, lalu tekan **OK**.
3. Tekan **Stop/Exit** (Hentikan/Keluar).

6 Pilih perangkat untuk disambungkan ke mesin Anda

Komputer



Lihat **7** dan ikuti petunjuknya.

CATATAN:
Kami sarankan agar Anda mengonfigurasi pengaturan nirkabel dari komputer.

Perangkat Bergerak

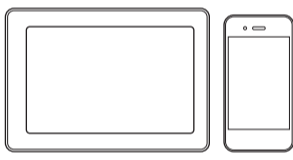

Lihat **8** dan ikuti petunjuknya.

7 Menyambungkan komputer Anda

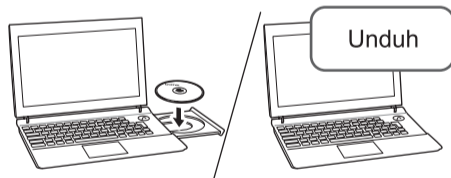

Masukkan CD Driver ke dalam drive CD/DVD, atau unduh Full Driver & Software Package (Paket Driver & Perangkat Lunak Lengkap) di:

Untuk Windows®: support.brother.com/windows
Untuk Mac: support.brother.com/mac

Jika Anda menggunakan sistem operasi terbaru pada komputer Anda, kunjungi situs web di atas untuk informasi driver dan perangkat lunak yang telah diperbarui.

▶ **Ikuti petunjuk dan perintah di layar.**

Untuk Windows®:
Jika layar Brother tidak muncul secara otomatis, lanjutkan ke **Komputer (PC ini)**. Klik dua kali ikon CD/DVD-ROM, lalu klik dua kali **start.exe**.

Untuk Mac:
Agar perangkat berfungsi secara lengkap, kami merekomendasikan memilih **CUPS driver** ketika menambahkan printer.

▶ **Selesai**

Tidak Dapat Tersambung? Periksa hal-hal berikut ini:

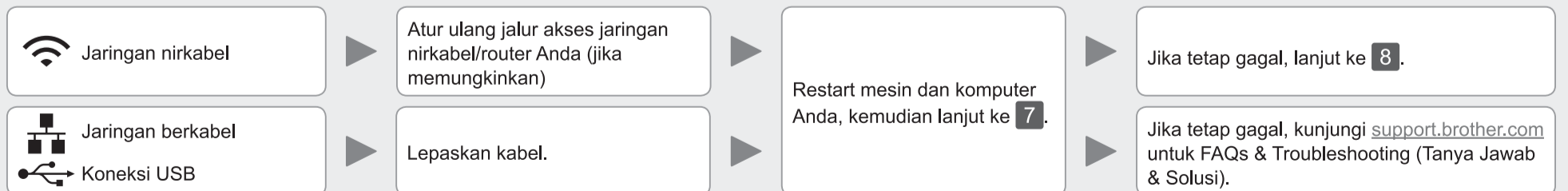

8 Pengaturan jaringan nirkabel alternatif (Model nirkabel saja)

Meskipun Anda tidak memiliki jalur akses jaringan nirkabel/router, Anda tetap dapat menyambungkan perangkat Anda dan mesin Anda secara langsung. Untuk dukungan jaringan nirkabel tambahan, kunjungi support.brother.com/wireless-support.

Siapkan SSID (Nama Jaringan) dan Kunci Jaringan (Kata Sandi) Anda pada jalur akses jaringan nirkabel/router Anda dan tuliskan dalam tabel yang disediakan di bawah ini.

SSID (Nama Jaringan)	
Kunci Jaringan (Kata Sandi)	

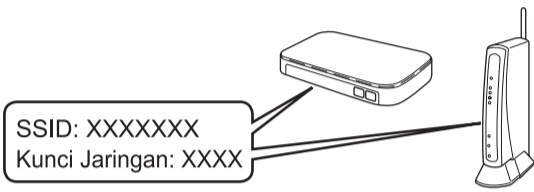

Untuk memilih masing-masing pilihan menu, tekan ▲ atau ▼, lalu tekan OK untuk mengonfirmasi. Pilih [Jaringan] > [WLAN] > [Wizard Pgrtn], lalu tekan ▲.

Pilih SSID (Nama Jaringan) untuk jalur akses/router Anda dan masukkan Kunci Jaringan (Kata Sandi).

Ketika pengaturan jaringan nirkabel berhasil, LCD akan menunjukkan [Tersambung].

Jika pengaturan gagal, restart mesin Brother dan jalur akses nirkabel/router Anda, dan kemudian ulangi 8.

Untuk Komputer

Buka 7 untuk instalasi perangkat lunak.

Untuk Perangkat Bergerak

Buka 9 untuk instalasi aplikasi.

Jika Anda tidak dapat menemukan informasi ini, hubungi administrator jaringan atau pabrikan jalur akses nirkabel/router Anda.



9 Mencetak atau memindai menggunakan perangkat mobile Anda

Perangkat bergerak Anda harus tersambung ke jaringan nirkabel yang sama seperti mesin Brother.

Brother SupportCenter adalah sebuah aplikasi seluler yang memberikan informasi dan bantuan terbaru untuk produk Brother Anda. Kunjungi App Store atau Google Play™ untuk mengunduh.

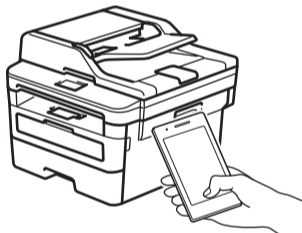

AirPrint tersedia bagi pengguna perangkat Apple. Anda tidak perlu mengunduh perangkat lunak apa pun untuk menggunakan AirPrint. Untuk informasi selengkapnya, lihat *Panduan Pengguna Online*.



Unduh dan instal aplikasi Mopria® Print Service dari Google Play™ dengan perangkat Android™ Anda.



Unduh dan pasang aplikasi gratis kami **Brother iPrint&Scan** dari toko aplikasi seluler, seperti App Store, Google Play™, atau Microsoft® Store menggunakan perangkat bergerak Anda.

Aplikasi Opsional

Anda dapat mencetak dari dan memindai ke Perangkat Mobile Anda. Untuk petunjuk selengkapnya, lihat *Panduan Pengguna Online*.

Petunjuk Pemeliharaan Printer

Pemeliharaan printer dapat dilakukan sesuai kebutuhan. Namun, dalam beberapa lingkungan butuh pemeliharaan yang lebih sering (misalnya, dalam kondisi berdebu). Jika kotoran atau debu tidak dihilangkan, media yang dicetak mungkin memuat garis-garis putih, atau media dapat macet.