

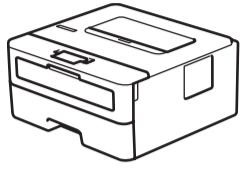

## Mengeluarkan mesin dari kemasan dan memeriksa komponennya



Kabel Daya AC  
(untuk model tertentu saja)



Unit Drum



Kartrid Toner Inbox



CD Driver Brother

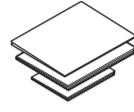

Panduan Cepat Panduan Referensi  
(untuk model tertentu saja)  
Panduan Keselamatan Produk

### CATATAN:

- Komponen yang disertakan dalam kotak kemasan mungkin berbeda tergantung negara Anda.
- Sambungan antarmuka yang tersedia berbeda tergantung modelnya.
- Tidak termasuk kabel antarmuka. Anda harus membeli kabel antarmuka yang benar jika membutuhkannya.

### Kabel USB

Kami merekomendasikan penggunaan kabel USB 2.0 (Jenis A/B) yang panjangnya tidak lebih dari 2 meter.

### Kabel jaringan

Gunakan kabel pasangan berpilin (twisted-pair) (atau lebih tinggi) Kategori 5 straight-through.

- Ilustrasi dalam *Panduan Cepat* ini menunjukkan HL-B2080DW
- *Panduan Referensi* tersedia pada CD Driver Brother yang disediakan di negara-negara yang tidak menyertakan cetakan buku panduan di kotaknya.

### Amankan Akses Jaringan

Kata sandi standar mesin Anda tertera pada label di belakang mesin (diawali dengan "Pwd"). Sebaiknya ubah kata sandi untuk melindungi mesin Anda dari akses yang tidak sah.

Fungsi	: Cetak
Resolusi Cetak	: 600 x 600 dpi, HQ 1.200 dpi (2.400 x 600) Quality 1.200 x 1200 dpi
Kecepatan Print	: 34 ppm (Hitam Putih A4/Letter)
Ukuran Kertas Cetak	: A4, Letter, A5, A5 (Long Edge), A6, Executive, Legal, Folio, Mexico Legal, India Legal
Sumber Koneksi	: USB, LAN, WLAN
Daya	: 48 Watt (mode siap)
Dimensi Mesin	: 356mm x 360mm x 183mm
Berat Mesin	: 7,4 Kg



Tonton video tanya jawab kami untuk bantuan instalasi mesin Brother Anda: [support.brother.com/videos](http://support.brother.com/videos)

## 1 Melepaskan bahan kemasan dan memasang unit drum dan rakitan kartrid toner

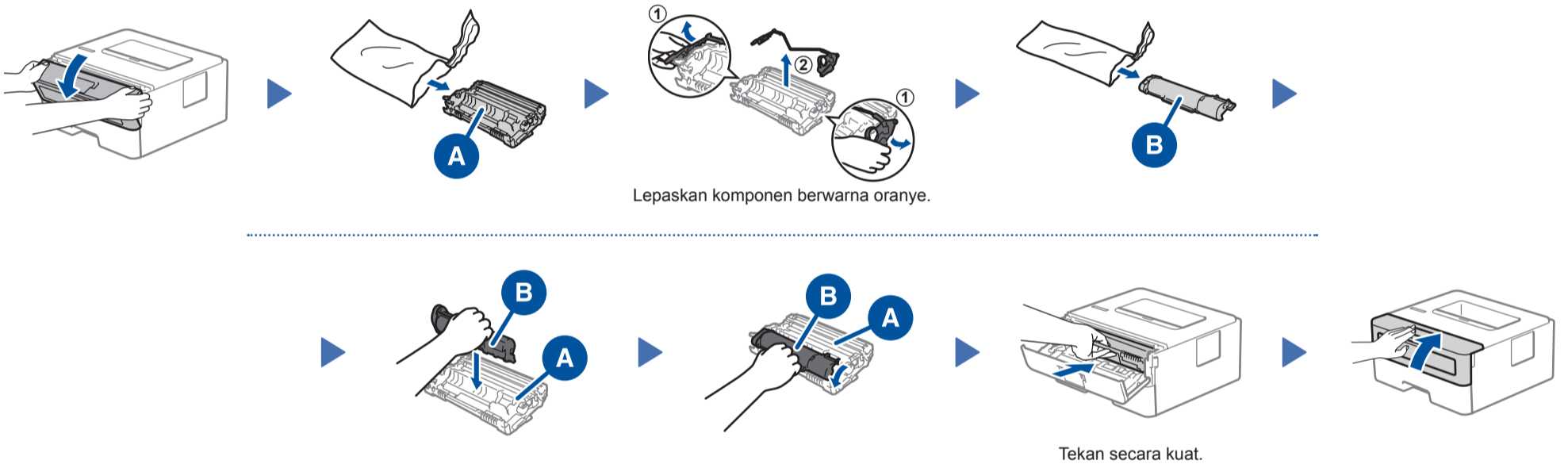

## 2 Memasukkan kertas ke dalam baki kertas

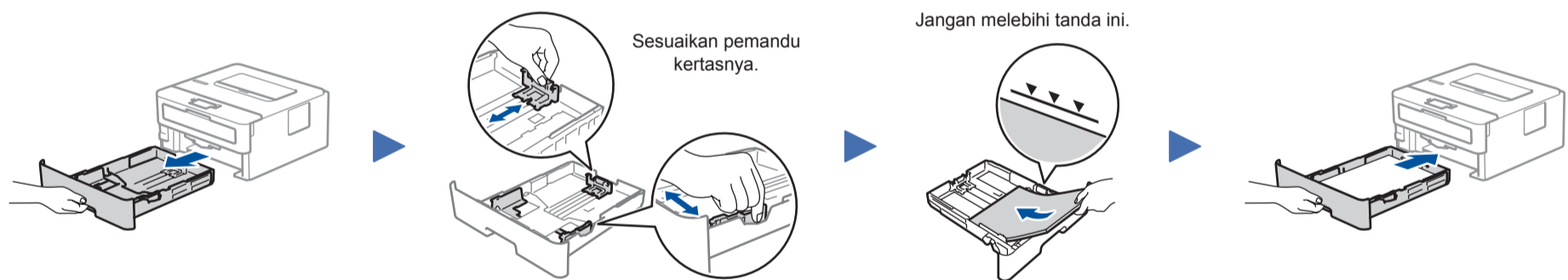

## 3 Sambungkan kabel daya, lalu nyalakan mesinnya

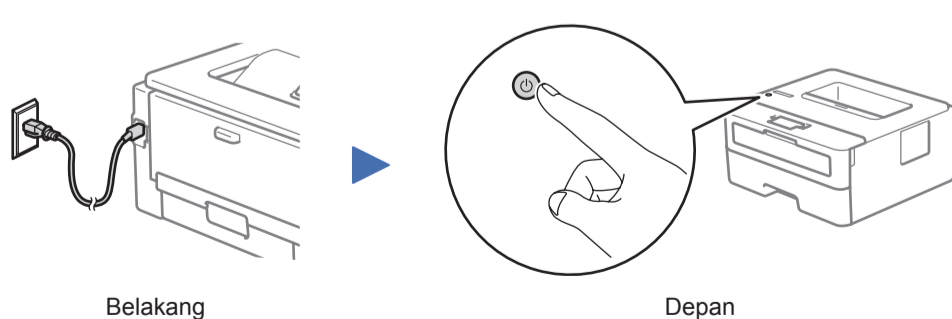

Belakang

Depan

## 4 Pilih bahasa Anda (jika perlu)

1. Tekan ▼ atau ▲ untuk memilih [Initial Setup] (Pngtrn Awal), lalu tekan **OK**
2. Tekan **OK** untuk memilih [Local Language] (Bahasa Lokal).
3. Tekan ▼ atau ▲ untuk memilih bahasa Anda, lalu tekan **OK**

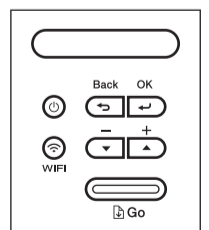

## 5 Pilih perangkat untuk disambungkan ke mesin Anda

### Komputer



Lihat **6** dan ikuti petunjuknya.

#### CATATAN:

Kami sarankan agar Anda mengonfigurasi pengaturan nirkabel dari komputer.

### Perangkat Bergerak

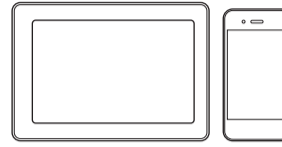

Lihat **7** dan ikuti petunjuknya.

## 6 Menyambungkan komputer Anda

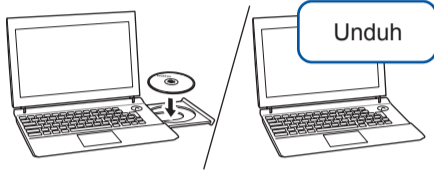

Masukkan CD Driver ke dalam drive CD/DVD, atau unduh Full Driver & Software Package (Paket Driver & Perangkat Lunak Lengkap) di:

Untuk Windows®: [support.brother.com/windows](http://support.brother.com/windows)  
Untuk Mac: [support.brother.com/mac](http://support.brother.com/mac)

Jika Anda menggunakan sistem operasi terbaru pada komputer Anda, kunjungi situs web di atas untuk informasi driver dan perangkat lunak yang telah diperbarui.

Ikuti petunjuk dan perintah di layar.

Untuk Windows®:

Jika layar Brother tidak muncul secara otomatis, lanjutkan ke **Komputer (PC ini)**. Klik dua kali ikon CD/DVD-ROM, lalu klik dua kali **start.exe**.

Untuk Mac:

Agar perangkat berfungsi secara lengkap, kami merekomendasikan memilih **CUPS driver** ketika menambahkan printer.

Selesai

Brother secara berkala memperbarui firmware untuk menambahkan fitur dan memperbaiki gangguan. Untuk melihat firmware terbaru, kunjungi [support.brother.com/up5](http://support.brother.com/up5).

### Tidak Dapat Tersambung? Periksa hal-hal berikut ini:

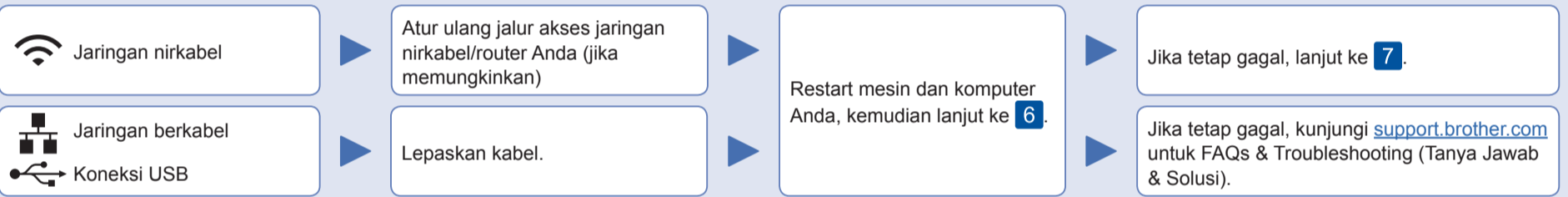

## 7 Pengaturan jaringan nirkabel alternatif

Siapkan SSID (Nama Jaringan) dan Kunci Jaringan (Kata Sandi) Anda pada jalur akses jaringan nirkabel/router Anda dan tuliskan dalam tabel yang disediakan di bawah ini.

SSID (Nama Jaringan)	
Kunci Jaringan (Kata Sandi)	

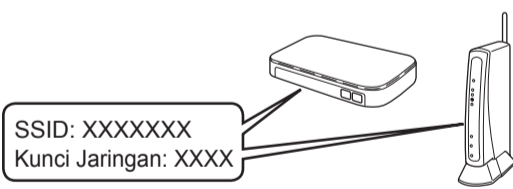

Untuk memilih masing-masing pilihan menu, tekan **▲** atau **▼**, lalu tekan **OK** untuk mengonfirmasi.

Pilih [Network] (Jaringan) > [WLAN] > [Setup Wizard] (Wizard Pgtrn), lalu tekan **▼**.

Meskipun Anda tidak memiliki jalur akses jaringan nirkabel/router, Anda tetap dapat menyambungkan perangkat Anda dan mesin Anda secara langsung. Untuk dukungan jaringan nirkabel tambahan, kunjungi [support.brother.com/wireless-support](http://support.brother.com/wireless-support).

Pilih SSID (Nama Jaringan) untuk jalur akses/router Anda dan masukkan Kunci Jaringan (Kata Sandi).

Ketika pengaturan jaringan nirkabel berhasil, LCD akan menunjukkan [Connected] (Tersambung).

Jika pengaturan gagal, restart mesin Brother dan jalur akses nirkabel/router Anda, dan kemudian ulangi **7**.

### Untuk Komputer

Buka **6** untuk instalasi perangkat lunak.

### Untuk Perangkat Bergerak

Buka **8** untuk instalasi aplikasi.

Jika Anda tidak dapat menemukan informasi ini, hubungi administrator jaringan atau pabrikan jalur akses nirkabel/router Anda.

## 8 Pencetakan menggunakan perangkat bergerak

Perangkat bergerak Anda harus tersambung ke jaringan nirkabel yang sama seperti mesin Brother.

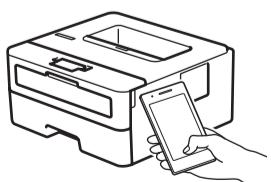

AirPrint tersedia bagi pengguna perangkat Apple. Anda tidak perlu mengunduh perangkat lunak apa pun untuk menggunakan AirPrint. Untuk informasi selengkapnya, lihat *Panduan Pengguna Online*.



Unduh dan instal aplikasi Mopria® Print Service dari Google Play™ dengan perangkat Android™ Anda.

Brother SupportCenter adalah sebuah aplikasi seluler yang memberikan informasi dan bantuan terbaru untuk produk Brother Anda. Kunjungi App Store atau Google Play™ untuk mengunduh.



Unduh dan pasang aplikasi gratis kami **Brother iPrint&Scan** dari toko aplikasi seluler, seperti App Store, Google Play™, atau Microsoft® Store menggunakan perangkat bergerak Anda.

### Aplikasi Opsional

Anda dapat mencetak dari perangkat bergerak Anda menggunakan berbagai macam aplikasi. Untuk petunjuk selengkapnya, lihat *Panduan Pengguna Online*.

### Petunjuk Pemeliharaan Printer

Pemeliharaan printer dapat dilakukan sesuai kebutuhan. Namun, dalam beberapa lingkungan butuh pemeliharaan yang lebih sering (misalnya, dalam kondisi berdebu). Jika kotoran atau debu tidak dihilangkan, media yang dicetak mungkin memuat garis-garis putih, atau media dapat macet.