

Mengeluarkan mesin dari kemasan dan memeriksa komponennya

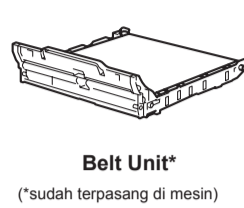
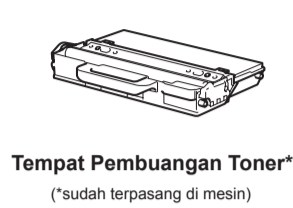
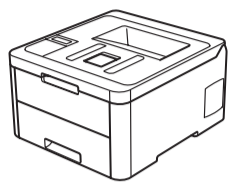

CATATAN:

- Komponen yang disertakan dalam kotak kemasan mungkin berbeda tergantung negara Anda.
- Sambungan antarmuka yang tersedia berbeda tergantung modelnya.
- Tidak termasuk kabel antarmuka. Anda harus membeli kabel antarmuka yang benar jika membutuhkannya.

Kabel USB

Kami merekomendasikan penggunaan kabel USB 2.0 (Jenis A/B) yang panjangnya tidak lebih dari 2 meter.

Kabel jaringan

(HL-L3230CDN/HL-L3230CDW/HL-L3270CDW)
Gunakan kabel pasangan berpilin lurus Kategori 5 (atau lebih besar).

- Ilustrasi dalam *Panduan Cepat* ini menunjukkan HL-L3230CDW
- Panduan Referensi* (Reference Guide) mesin ini telah dicetakkan untuk Anda atau ada di Kepingan Pemasangan Brother yang disertakan dalam kardus.

Amankan Akses Jaringan

Kata sandi standar mesin Anda tertera pada label di belakang mesin (diawali dengan "Pwd"). Sebaiknya ubah kata sandi untuk melindungi mesin Anda dari akses yang tidak sah.

Fungsi	: Cetak
Resolusi Cetak	: 600 x 600 dpi, 2.400dpi (600 x 2.400) Quality
Kecepatan Print	: 18/19 ppm (Berwarna & Hitam Putih A4/Letter) ¹ 24/25 ppm (Berwarna & Hitam Putih A4/Letter) ²
Ukuran Kertas Cetak	: A4, Letter, A5, A5 (Long Edge), A6, Executive, Legal, Folio, Mexico Legal, India Legal
Sumber Koneksi	: USB, LAN, WLAN ²
Daya	: 75 Watt (mode siap) ¹ , 65 Watt (mode siap) ²
Dimensi Mesin	: 410mm x 461mm x 252mm ¹ 439mm x 461mm x 252mm ²
Berat Mesin	: 18,3 kg ¹ , 18,5 kg ²

¹HL-L3230CDN, ²HL-L3270CDW



Tonton video tanya jawab kami untuk bantuan instalasi mesin Brother Anda: support.brother.com/videos

1 Lepaskan kemasan dan pasang kembali unit drum serta rakitan kartrid toner

Lepaskan semua isolasi kemasan berwarna biru.

Geser kedelapan kunci drum berwarna kuning.

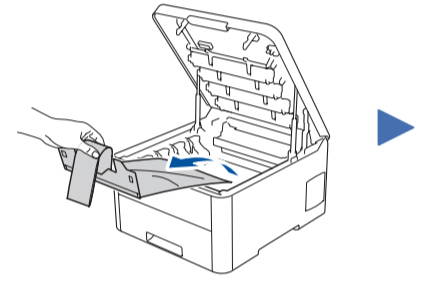
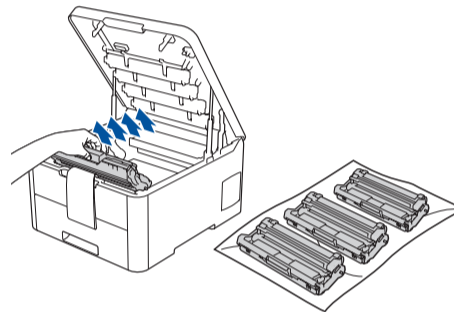
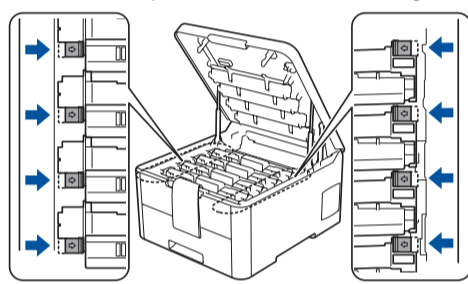
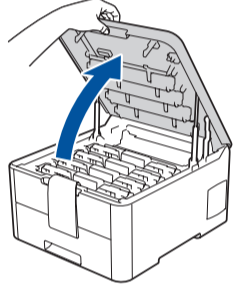

Lepaskan bagian berwarna oranye dari tiap kartrid.

Dorong dengan kuat.

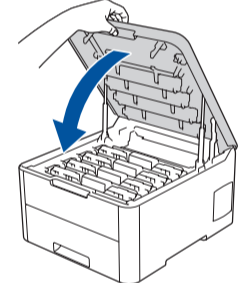
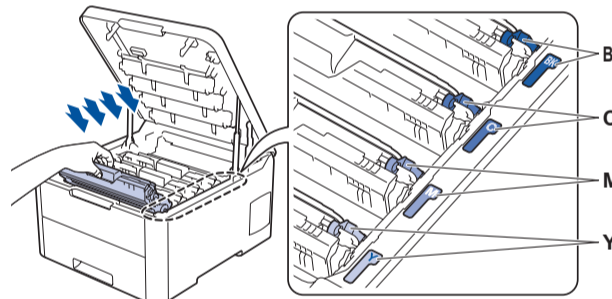
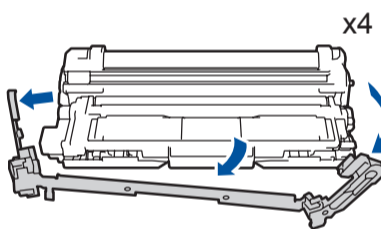

2 Masukkan kertas ke dalam baki kertas

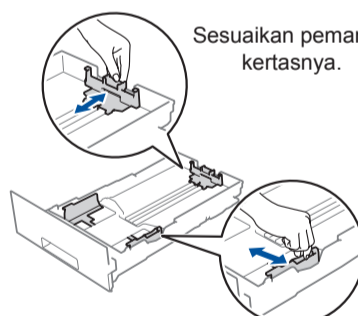
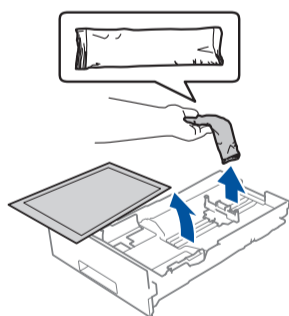
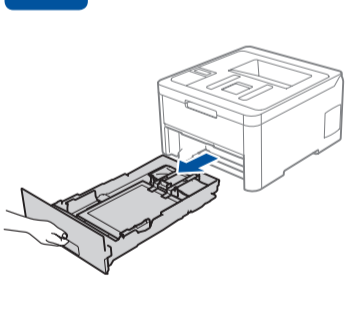

Sesuaikan pemandu kertasnya.

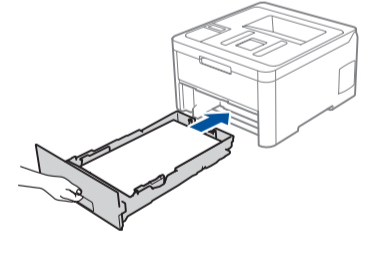
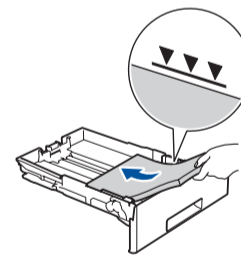

3 Sambungkan kabel daya, lalu nyalakan mesinnya

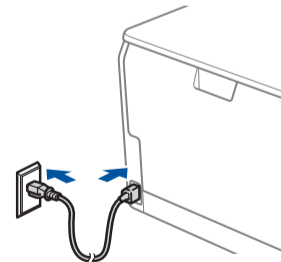

Belakang

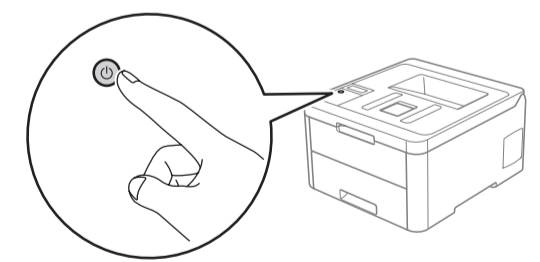

Depan

4 Pilih bahasa Anda (jika perlu)

④ Untuk model LCD

- Tekan ▼ atau ▲ untuk memilih [Initial Setup (Pngtrn Awal)], lalu tekan OK.
- Tekan ▼ atau ▲ untuk memilih [Local Language (Bahasa Lokal)], lalu tekan OK.
- Tekan ▼ atau ▲ untuk memilih bahasa Anda, lalu tekan OK.
- Tekan **Cancel (Batal)**.

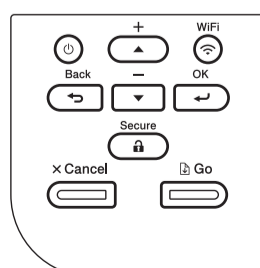

④ Untuk model Layar sentuh

- Pada Layar Sentuh mesin, tekan [Settings (Pengaturan)] > [All Settings (Semua Pgtrn)] > [Initial Setup (Pngtrn Awal)] > [Local Language (Bahasa Lokal)].
- Tekan bahasa Anda.
- Tekan [OK].

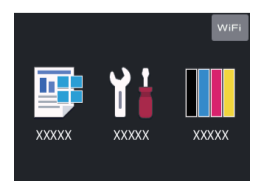

Petunjuk Pemeliharaan Printer

Pemeliharaan printer dapat dilakukan sesuai kebutuhan. Namun, dalam beberapa lingkungan butuh pemeliharaan yang lebih sering (misalnya, dalam kondisi berdebu). Jika kotoran atau debu tidak dihilangkan, media yang dicetak mungkin memuat garis-garis putih, atau media dapat macet.

5 Pilih perangkat untuk dihubungkan ke mesin Anda

Komputer



Lihat **6** dan ikuti petunjuknya.

CATATAN:

(Untuk HL-L3210CW / HL-L3230CDW)
Kami merekomendasikan untuk mengonfigurasi pengaturan nirkabel dari komputer Anda.

Perangkat Bergerak

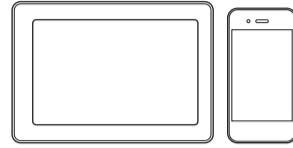

Lihat **7** dan ikuti petunjuknya.

6 Sambungkan komputer Anda

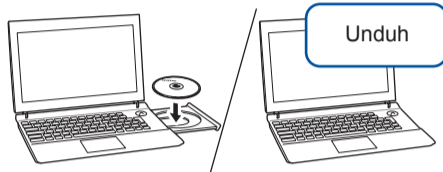

Masukkan instalasi disk ke dalam CD/DVD drive, atau unduh Paket Lengkap Driver & Perangkat Lunak di:

Untuk Windows®: support.brother.com/windows
Untuk Mac: support.brother.com/mac

Jika Anda menggunakan sistem operasi terbaru pada komputer Anda, kunjungi situs web di atas untuk informasi driver dan perangkat lunak yang telah diperbarui.

▶ Ikuti petunjuk dan perintah di layar.

Untuk Windows®:
Apabila layar Brother tidak muncul secara otomatis, kunjungi **Komputer (PC ini)**. Klik dua kali ikon CD/DVD-ROM, lalu klik dua kali **start.exe**.

Untuk Mac:
Agar perangkat berfungsi secara lengkap, kami merekomendasikan memilih **CUPS driver** ketika menambahkan printer.

▶ Selesai

Brother secara berkala memperbarui firmware untuk menambahkan fitur dan memperbaiki gangguan. Untuk melihat firmware terbaru, kunjungi support.brother.com/up7.

Tidak Dapat Tersambung? Periksa hal berikut ini:

Jaringan nirkabel

Hidupkan ulang jalur akses jaringan nirkabel/router Anda (jika memungkinkan).

Jaringan berkabel
Koneksi USB

Lepaskan kabel.

Hidupkan ulang mesin dan komputer Anda, kemudian buka **6**.

Jika tetap gagal, lihat **7**.

Jika tetap gagal, kunjungi support.brother.com untuk Tanya Jawab dan Solusi.

7 Pengaturan jaringan nirkabel alternatif

Siapkan SSID (Nama Jaringan) dan Kunci Jaringan (Sandi) Anda pada jalur akses jaringan/router nirkabel Anda dan tuliskan dalam tabel yang disediakan di bawah.

SSID (Nama Jaringan)	
Kunci Jaringan (Kata Sandi)	

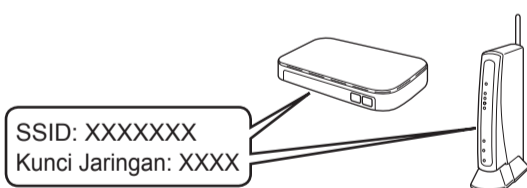

Jika Anda tidak dapat menemukan informasi ini, hubungi administrator jaringan atau pabrikan jalur akses nirkabel/router Anda.

④ Untuk model LCD
Untuk memilih setiap pilihan menu, tekan **▲** atau **▼**, lalu tekan **OK** untuk mengonfirmasi. Pilih [Network (Jaringan)] > [WLAN] > [Setup Wizard (Wizard Pgtrn)].

④ Untuk model Layar sentuh
Tekan **WiFi** > [Wizard Pgtrn] > [Ya].

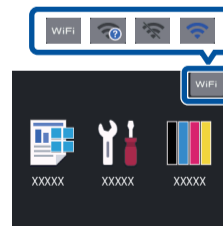

Meskipun Anda tidak memiliki jalur akses jaringan nirkabel/router, Anda tetap dapat menyambungkan perangkat Anda dan mesin Anda secara langsung. Untuk bantuan jaringan nirkabel tambahan, buka support.brother.com/wireless-support.

Pilih SSID (Nama Jaringan) untuk jalur akses/router Anda dan masukkan Kunci Jaringan (Kata Sandi).

Ketika pengaturan jaringan nirkabel berhasil, Layar Sentuh/LCD akan menampilkan [Connected (Tersambung)].

Jika pengaturan gagal, hidupkan ulang mesin Brother dan jalur akses nirkabel/router Anda, dan kemudian ulangi **7**.

Untuk Komputer

Buka **6** untuk instalasi perangkat lunak.

Untuk Perangkat

Buka **8** untuk instalasi aplikasi.

8 Mencetak menggunakan perangkat bergerak Anda

Perangkat bergerak Anda harus tersambung dengan jaringan nirkabel yang sama dengan mesin Brother Anda.

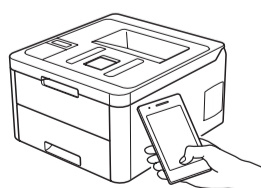

AirPrint tersedia untuk semua perangkat iOS yang didukung termasuk iPhone, iPad, dan iPod touch. Anda tidak perlu mengunduh perangkat lunak untuk menggunakan AirPrint. Untuk petunjuk lainnya, lihat *Panduan Pengguna Online (Online User's Guide)*.

Unduh dan pasang aplikasi Jasa Mencetak Mopria® dari Google Play™ menggunakan perangkat Android™ Anda.

Unduh dan pasang aplikasi gratis kami **Brother iPrint&Scan** dari toko aplikasi seluler, seperti App Store, Google Play™ atau Microsoft® Store menggunakan perangkat bergerak Anda.

Brother SupportCenter adalah sebuah aplikasi seluler yang memberikan informasi dan bantuan terbaru untuk produk Brother Anda. Kunjungi App Store atau Google Play™ untuk mengunduh.



Aplikasi Opsional

Anda dapat mencetak dari perangkat bergerak Anda menggunakan berbagai macam aplikasi. Untuk petunjuk, lihat *Panduan Pengguna Online (Online User's Guide)*